



ಕರ್ನಾಟಕ ಸರ್ಕಾರ

ಇಲಾಖೆ : ಸಾರ್ವಜನಿಕ ಶಿಕ್ಷಣ ಇಲಾಖೆ

ಸಾರ್ವಜನಿಕ ಪ್ರಾಧಿಕಾರ : ಕರ್ನಾಟಕ ಪ್ರೌಢ ಶಿಕ್ಷಣ ಪರಿಷ್ಕಾ ಮಂಡಳಿ,
6 ನೇ ಅಡ್ಡರಸ್ತೆ, ಮಲ್ಲೇಶ್ವರಂ, ಬೆಂಗಳೂರು-560003.

ದೂರವಾಣಿ ಸಂಖ್ಯೆ : 080-23349434
080-23445579
080-23562267

ಭಾರತ ಸರ್ಕಾರದ ಮಾಹಿತಿ ಹಕ್ಕು ಅಧಿನಿಯಮ- 2005

ಅಧ್ಯಾಯ II ಸೆಕ್ಷನ್ 4(1)(ಬಿ) ಅಡಿಯಲ್ಲಿ ಪ್ರಕಟಿಸಿದ ಸ್ವಯಂಘೋಷಿತ ಮಾಹಿತಿ

ಕೈಪಿಡಿ



4 (1) ಬಿ (1) : ಸಂಸ್ಥೆಯ ವಿವರಗಳು, ರಚನಾಸೂಚಿ ಕಾರ್ಯಗಳು ಹಾಗೂ ಕರ್ತವ್ಯಗಳು

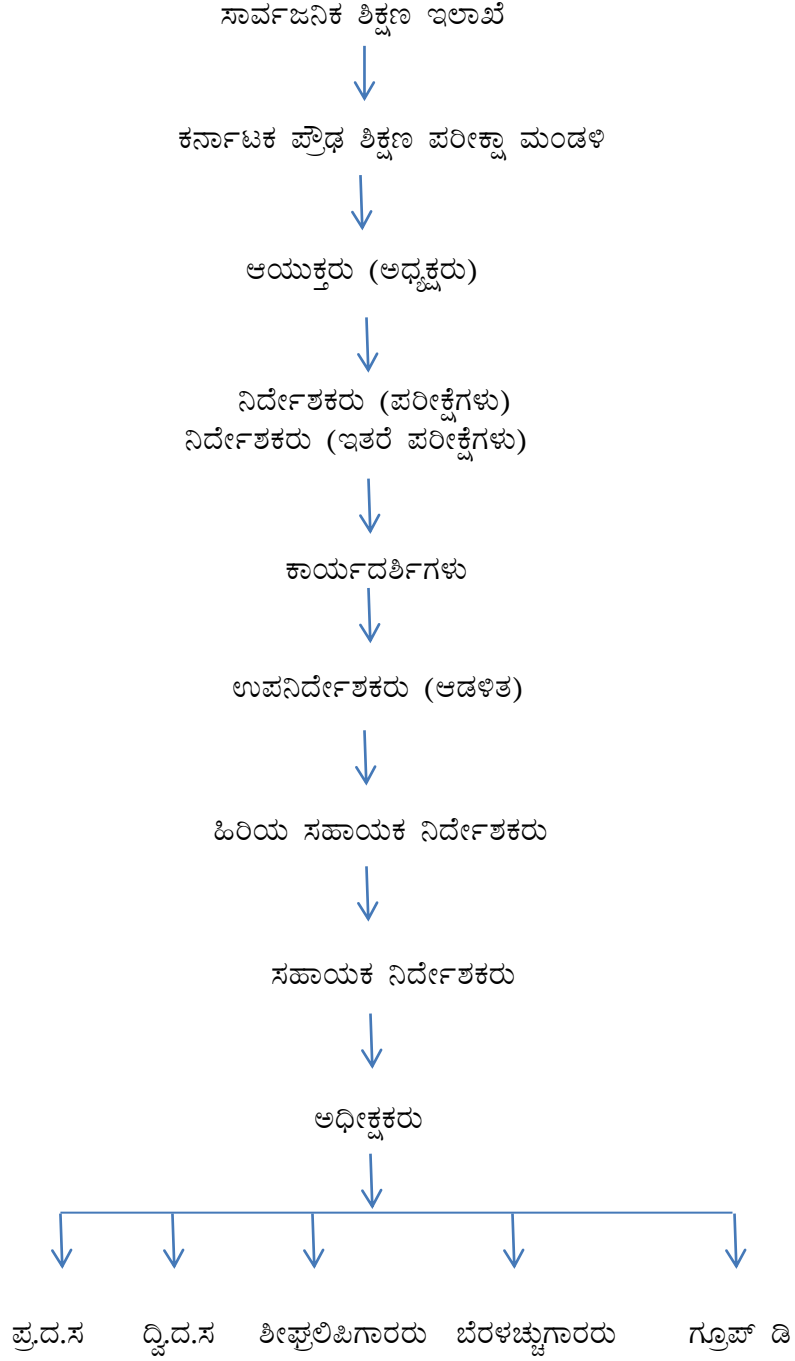

ಮಂಡಳಿ ನಡೆಸುವ ಪರೀಕ್ಷೆಗಳು : (ನಿರ್ವಹಿಸುವ ಜವಾಬ್ದಾರಿ)

1) ಎಸ್.ಎಸ್.ಎಲ್.ಸಿ. ವರ್ಷದಲ್ಲಿ 02 ಬಾರಿ - ಏಪ್ರಿಲ್ ಮತ್ತು ಜೂನ್

2) ಇತರೆ ಪರೀಕ್ಷೆಗಳು (I) ಡಿ.ಇಡಿ. (V) ವಾಣಿಜ್ಯ

(II) ಪಿ.ಪಿ.ಟಿ (VI) ಚಿತ್ರಕಲೆ

(III) ಡಿ.ಪಿ.ಇಡಿ (VII) ಕೆ.ಒ.ಎಸ್

(IV) ಅರೇಬಿಕ್ (VIII) ರಂಗಶಿಕ್ಷಣ / ನಟನೆ

(IX) ಗಣಕಯಂತ್ರ (X) ಸಂಗೀತ, ನೃತ್ಯ, ತಾಳವಾದ್ಯ

3) ಪರೀಕ್ಷೆಗಳನ್ನು ನಡೆಸಿ ಪರೀಕ್ಷಾ ಫಲಿತಾಂಶದ ಪ್ರಕಟಣೆ ನಂತರ ವಿದ್ಯಾರ್ಥಿಗಳಿಗೆ ಈ ಕೆಳಕಂಡ ಸೌಲಭ್ಯಗಳನ್ನು ಪಡೆಯುವ ಅವಕಾಶ ಕಲ್ಪಿಸಲಾಗಿದೆ.

ಎಲ್ಲಾ ವಿಷಯಗಳ ಉತ್ತರ ಪತ್ರಿಕೆಗಳ ಚೆರಾಕ್ಸ್ ಪ್ರತಿಗಳನ್ನು ಪಡೆಯಬಹುದಾಗಿದೆ. ನಿಗದಿತ ಶುಲ್ಕ ರೂ.300/- ಪ್ರತಿ ವಿಷಯಕ್ಕೆ

ಎಲ್ಲಾ ವಿಷಯಗಳ ಉತ್ತರ ಪತ್ರಿಕೆಗಳ ಮರುಮೌಲ್ಯಮಾಪನ : ನಿಗದಿತ ಶುಲ್ಕ ರೂ. 700/- ಪ್ರತಿ ವಿಷಯಕ್ಕೆ

ಎಲ್ಲಾ ವಿಷಯಗಳ ಉತ್ತರ ಪತ್ರಿಕೆಗಳ ಅಂಕಗಳ ಮರುವಣಿಕೆ : ನಿಗದಿತ ಶುಲ್ಕ ರೂ. 150/- ಪ್ರತಿ ವಿಷಯಕ್ಕೆ

4 (1) ಬಿ (2) ಅಧಿಕಾರಿಗಳು / ಸಿಬ್ಬಂದಿ ವರ್ಗದವರ ಅಧಿಕಾರ ಹಾಗೂ ಕರ್ತವ್ಯಗಳು:

ದಲಾಯತ್ / ಗ್ರೂಪ್ ಡಿ ನೌಕರರು	ಕಛೇರಿಯನ್ನು ಚೊಕ್ಕಟವಾಗಿಡುವುದು ಕಡತಗಳನ್ನು ಪತ್ರಗಳನ್ನು ಬೇರೆ ಬೇರೆ ಶಾಖೆಗಳಿಗೆ ತಲುಪಿಸುವುದು
ದ್ವಿತೀಯ ದರ್ಜೆ / ಪ್ರಥಮದರ್ಜೆ ಸಹಾಯಕರು	ಕಡತಗಳ ನಿರ್ವಹಣೆ
ಬೆರಳಚ್ಚುಗಾರರು	ಬೆರಳಚ್ಚು ಮಾಡುವುದು.
ಶೀಘ್ರಲಿಪಿಗಾರರು	ನಿರ್ದೇಶಕರು, ಕಾರ್ಯದರ್ಶಿಗಳು, ಉಪನಿರ್ದೇಶಕರು ಹಾಗೂ ಶಾಖಾಧಿಕಾರಿಗಳು ವಹಿಸುವ ಬೆರಳಚ್ಚು ಹಾಗೂ ಶೀಘ್ರಲಿಪಿ ಕಾರ್ಯ, ಮೇಲಾಧಿಕಾರಿಗಳಿಂದ ಬರುವ ಪತ್ರ ಹಾಗೂ ಕಡತಗಳ ಸ್ವೀಕೃತಿ ಕಾರ್ಯ.
ಅಧೀಕ್ಷಕರು	ಪ್ರಥಮ ದರ್ಜೆ ಸಹಾಯಕ, ದ್ವಿತೀಯ ದರ್ಜೆ ಸಹಾಯಕರಿಂದ ಮಂಡಿಸಲ್ಪಟ್ಟಿರುವ ಕಡತಗಳ ಪರಿಶೀಲನೆ ಹಾಗೂ ಅವರುಗಳಿಗೆ ಮಾರ್ಗದರ್ಶನ ನೀಡುವುದು.
ಸಹಾಯಕ ನಿರ್ದೇಶಕರು / ಹಿರಿಯ ಸಹಾಯಕ ನಿರ್ದೇಶಕರು	ಶಾಖೆಯ ಸಂಪೂರ್ಣ ಪ್ರಭಾರ, ಪ್ರಥಮ ದರ್ಜೆ ಸಹಾಯಕರ, ದ್ವಿತೀಯ ದರ್ಜೆ ಸಹಾಯಕರವರು ಮಂಡಿಸಿರುವ ಕಡತಗಳನ್ನು (ಅಧೀಕ್ಷಕರ ಪರಿಶೀಲನೆ ತರುವಾಯ) ಪರಿಶೀಲನೆ ಮಾಡುವುದು.
ಉಪನಿರ್ದೇಶಕರು (ಆಡಳಿತ)	ಮಂಡಳಿಯ ಒಟ್ಟಾರೆ ಆಡಳಿತ ವಿಷಯಗಳ ಸಂಪೂರ್ಣ ಪ್ರಭಾರ, ಆಡಳಿತ ಶಾಖೆಯಿಂದ ಮಂಡಿಸಲ್ಪಡುವ ಕಡತಗಳನ್ನು ಪರಿಶೀಲಿಸುವುದು. "ಸಿ" ಗುಂಪಿನ ಸಿಬ್ಬಂದಿಯ ಕಾರ್ಯ ನಿರ್ವಹಣಾ ವರದಿ, ಆಸ್ತಿ ಮತ್ತು ಖುಣ ಪಟ್ಟಿಗಳ ನಿರ್ವಹಣೆ.

ಕಾರ್ಯದರ್ಶಿಗಳು	ಮಂಡಳಿಯ ಸಭೆಗಳಲ್ಲಿ ಹಾಜರಿರುವ ಹಕ್ಕನ್ನು ಹೊಂದಿರುತ್ತಾರೆ. ನಿರ್ದೇಶಕರು ವಿಕೇಂದ್ರೀಕರಿಸಿದಂತೆ ಅಧಿಕಾರ ಹಾಗೂ ಅಂತೆಯೇ ಜವಾಬ್ದಾರಿಯನ್ನು ಹೊಂದಿರುತ್ತಾರೆ. ಪರೀಕ್ಷೆಗಳನ್ನು ವ್ಯವಸ್ಥಿತವಾಗಿ ಹಾಗೂ ಸುಸೂತ್ರವಾಗಿ ನಡೆಸುವಲ್ಲಿ ಇವರ ಪಾತ್ರ ಪ್ರಮುಖವಾಗಿರುತ್ತದೆ. ಹಣಕಾಸಿನ ವಿಷಯಗಳಲ್ಲಿ ನಿರ್ದೇಶಕರೊಂದಿಗೆ ಅಧಿಕಾರ ಹಂಚಿಕೆ.
ನಿರ್ದೇಶಕರು	ಮಂಡಳಿ ಸಭೆಯನ್ನು ಕರೆಯುವ ಅಧಿಕಾರ ಹೊಂದಿದ್ದು, ಅಂತಹ ಸಭೆಗಳ (ಆಯುಕ್ತರ ಅನುಪಸ್ಥಿತಿಯಲ್ಲಿ) ಅಧ್ಯಕ್ಷತೆಯನ್ನು ವಹಿಸಿಕೊಳ್ಳುತ್ತಾರೆ. ನಿರ್ದೇಶಕರು ಮಂಡಳಿಯ ಮುಖ್ಯ ಕಾರ್ಯ ನಿರ್ವಹಣಾ ಅಧಿಕಾರಿಯಾಗಿದ್ದು, ಮಂಡಳಿಯ ವ್ಯವಹಾರಗಳ ಮೇಲ್ವಿಚಾರಣೆ, ತಪಾಸಣೆ ಹಾಗೂ ಒಟ್ಟಾರೆ ಉಸ್ತುವಾರಿಯನ್ನು ಅನುಷ್ಠಾನಗೊಳಿಸುವ ಜವಾಬ್ದಾರಿಯನ್ನು ಹೊಂದಿದ್ದು, ನಿಯಮಗಳ ಅನುಷ್ಠಾನಕ್ಕೆ ಎಲ್ಲಾ ಅಗತ್ಯ ಅಧಿಕಾರ ಹೊಂದಿರುತ್ತಾರೆ.
ಆಯುಕ್ತರು	ಮಂಡಳಿಯ ಅಧ್ಯಕ್ಷರು ಮಂಡಳಿ ಸಭೆಗಳ ಅಧ್ಯಕ್ಷತೆಯನ್ನು ವಹಿಸಿಕೊಳ್ಳುತ್ತಾರೆ. ತುರ್ತು ಸಂದರ್ಭಗಳಲ್ಲಿ, ಸಂದರ್ಭಾನುಸಾರ ಅಗತ್ಯ ಕ್ರಮಕೈಗೊಳ್ಳುವ ಅಧಿಕಾರ ಹೊಂದಿರುತ್ತಾರೆ.

4(1) ಬಿ (3) : ಮೇಲ್ವಿಚಾರಣೆ ಹಾಗೂ ಹೊಣೆಗಾರಿಕೆಯೊಂದಿಗೆ ತೀರ್ಮಾನ ತೆಗೆದುಕೊಳ್ಳುವ ಕಾರ್ಯ ವಿಧಾನ

ಮಂಡಳಿಯಲ್ಲಿ ಕೆಳಗಿನಂತೆ ವಿಭಾಗಗಳಿದ್ದು, ಅವುಗಳ ಕಾರ್ಯ ನಿರ್ವಹಣೆಗಳನ್ನು ಶಾಖಾಧಿಕಾರಿಗಳಿಗೆ ಹಂಚಿಕೆ ಮಾಡಲಾಗಿದೆ.

ಎ ವಿಭಾಗ (ಆಡಳಿತ ವಿಭಾಗ) : ವೇತನ ಬಿಲ್ಲುತಯಾರಿಕೆ, ಸೇವಾ ಪುಸ್ತಕ ನಿರ್ವಹಣೆ, ನಗದು ನಿರ್ವಹಣೆ ಹಾಗೂ ಬಟವಾಡೆ, ಪರೀಕ್ಷಾ ನಿರ್ವಹಣಾ ಕಾರ್ಯಕ್ಕೆ ಸಂಬಂಧಪಟ್ಟ ಅಧಿಸೂಚನೆ / ಸುತ್ತೋಲೆ/ ಜ್ಞಾಪನ ಹಾಗೂ ಮಂಡಳಿಯ ಸಭೆ ನಡೆಸಿ ತೀರ್ಮಾನ ಕೈಗೊಳ್ಳುವ ಬಗ್ಗೆ, ಮಂಡಳಿಯ ನೌಕರರ ನಿಯೋಜನೆ / ವರ್ಗಾವಣೆ ಹಾಗೂ ಆಡಳಿತಾತ್ಮಕ ವಿಷಯಗಳು ಶಿಸ್ತುಕ್ರಮ ಜರುಗಿಸುವ ಪ್ರಕ್ರಿಯೆಗಳು ಮತ್ತು ನ್ಯಾಯಾಲಯದ ಪ್ರಕರಣಗಳು, ಮಾಹಿತಿ ಹಕ್ಕು ಅರ್ಜಿಗಳ ನಿರ್ವಹಣೆ ಇತ್ಯಾದಿ.

ಬಿ ವಿಭಾಗ : ಲೇಖನ ಸಾಮಗ್ರಿ ಖರೀದಿ, ಮುದ್ರಣ ಮತ್ತು ಸಾಗಾಣಿಕೆ ಗಣಕಯಂತ್ರ ನಿರ್ವಹಣೆ, ಹಳೆ ಕಾಗದ ಪತ್ರ ವಿಲೇವಾರಿ ಇತ್ಯಾದಿ.

ಸಿ ವಿಭಾಗ : ಎಸ್.ಎಸ್.ಎಲ್.ಸಿ. ಮೌಲ್ಯಮಾಪಕರ ನೇಮಕಾತಿ, ಪರೀಕ್ಷಾ ಕೇಂದ್ರ ರಚನೆ, ಶಾಲಾ ಸಂಕೀತ ನೀಡುವುದು, ಮರು ಮೌಲ್ಯಮಾಪನಾ ಕಾರ್ಯ ಇತ್ಯಾದಿ.

ಗಣಕ ವಿಭಾಗ : ಎಲ್ಲಾ ಪರೀಕ್ಷಾ ವಿಷಯಗಳ ಗಣಕೀಕರಣ ಫಲಿತಾಂಶ ಪ್ರಕಟಣೆ, ಇತ್ಯಾದಿ.

ಎಫ್ ರಿಂದ ಎನ್ ಶಾಖೆ: ರಾಜ್ಯದ 34 ಶೈಕ್ಷಣಿಕ ಜಿಲ್ಲೆಗಳ ಎಸ್.ಎಸ್.ಎಲ್.ಸಿ. ವಿದ್ಯಾರ್ಥಿಗಳ (09 ವಿಭಾಗಗಳು) ಪರೀಕ್ಷಾ ಅರ್ಜಿಗಳ ಪರಿಶೀಲನೆ ಹಾಗೂ ಇತ್ಯಾದಿ.

ಲೆಕ್ಕ ಪತ್ರ ಶಾಖೆ : ಮಂಡಳಿಯ ಎಲ್ಲಾ ಲೆಕ್ಕಪತ್ರಗಳ ಕಾರ್ಯ ನಿರ್ವಹಣೆ (ಇ, ಪಿ ವಿಭಾಗ)

ಕ್ಯೂ ಶಾಖೆ : ಡಿ.ಇಡಿ ಶಾಖೆ

ಆರ್ ಶಾಖೆ : ಸಂಗೀತ ವಿಭಾಗ.

ಎಸ್. ಶಾಖೆ : ವಾಣಿಜ್ಯ ಶಾಖೆ

ಟಿ. ಶಾಖೆ : ಬೆರಳಚ್ಚು ವಿಭಾಗ

ಯು ಶಾಖೆ : ಆವಕ / ಜಾವಕ ವಿಭಾಗ

ಡಬ್ಲ್ಯೂ ಶಾಖೆ: ಡ್ರಾಯಿಂಗ್ ವಿಭಾಗ

ವೈ ಶಾಖೆ : ಇತರೆ ಪರೀಕ್ಷೆಗಳ ಆಡಳಿತ ಶಾಖೆ.

ಜೆಡ್ ಶಾಖೆ : ಅಂಕಪಟ್ಟಿ ಪರಿಶೀಲನೆ

ನಿರ್ದೇಶಕರು (ಪರೀಕ್ಷೆಗಳು) : ಶ್ರೀಮತಿ ವಿ. ಸುಮಂಗಲ.

ನಿರ್ದೇಶಕರು (ಇತರೆ ಪರೀಕ್ಷೆಗಳು) : ಶ್ರೀ ಚನ್ನಬಸಪ್ಪ ಎಸ್.ಕೆ

ಉಪನಿರ್ದೇಶಕರು (ಆಡಳಿತ) : ಶ್ರೀ ಎಂ.ಜಿ ಜಯಪ್ರಕಾಶ್, (ಹೆಚ್ಚುವರಿ ಪ್ರಭಾರ), ಹಾಗೂ ಪ್ರಥಮ ಮೇಲ್ಮನವಿ ಪ್ರಾಧಿಕಾರಿ

4(1) ಬಿ (4) : ಕಾರ್ಯವನ್ನು ನಿರ್ವಹಿಸಲು ನಿಗದಿಪಡಿಸಲಾದ ಸೂತ್ರಗಳು :

ಪ್ರತಿ ವರ್ಷ ಏಪ್ರಿಲ್ / ಜೂನ್ ತಿಂಗಳಲ್ಲಿ ನಡೆಯುವ ಎಸ್.ಎಸ್.ಎಲ್.ಸಿ. ಪರೀಕ್ಷೆಯ ಪರೀಕ್ಷೋತ್ತರ ಕಾರ್ಯಗಳ ತಾತ್ಕಾಲಿಕ ಕಾರ್ಯಸೂಚಿ.

1. ಪರೀಕ್ಷಾ ಪ್ರಾರಂಭದ ದಿನಾಂಕ
2. ಮೌಲ್ಯಮಾಪನ ಕೇಂದ್ರಗಳ ಪ್ರಾರಂಭ
3. ಪರೀಕ್ಷೆ ಪೂರ್ಣಗೊಳ್ಳುವ ದಿನಾಂಕ
4. ಪರೀಕ್ಷೋತ್ತರ ಕೀಯಿಂಗ್, ತಿದ್ದುಪಡಿ ಮತ್ತು ಪರಿಶೀಲನೆ
5. ಮುಖ್ಯ / ಜಂಟಿ ಮುಖ್ಯ ಪರೀಕ್ಷಕರ ಸಭೆ
6. ಮುಖ್ಯ / ಜಂಟಿ ಮುಖ್ಯ ಪರೀಕ್ಷಕರ ಮೌಲ್ಯಮಾಪನ ಕೇಂದ್ರಕ್ಕೆ ಹಾಜರಾಗುವ ದಿನಾಂಕ
7. ಸಹಾಯಕ ಪರೀಕ್ಷಕರು ಮೌಲ್ಯಮಾಪನ ಕೇಂದ್ರಕ್ಕೆ ಹಾಜರಾಗುವ ದಿನಾಂಕ
8. ಮೌಲ್ಯಮಾಪನ ಕಾರ್ಯ ಪ್ರಾರಂಭ ಮತ್ತು ಮುಕ್ತಾಯ
9. ಅಂಕಪಟ್ಟಿಗಳ ಕೀಯಿಂಗ್ ಪ್ರಾರಂಭ
10. ಮೌಲ್ಯಮಾಪನ ಕೇಂದ್ರಗಳಿಂದ ಬಂಡಲ್‌ಗಳನ್ನು ಸಾಗಿಸುವ ದಿನಾಂಕ (ವಿಭಾಗ ಮಟ್ಟಕ್ಕೆ)
11. ಪ್ರಥಮ ಮತ್ತು ದ್ವಿತೀಯ ತಿದ್ದುಪಡಿಗಳ ಪರಿಶೀಲನೆ ಪ್ರಾರಂಭ
12. ಮಿಸ್ಸಿಂಗ್ ಶೀಟ್‌ಗಳ ಗಣಕೀಕರಣ
13. ಮ್ಯಾಚಿಂಗ್ ಎರರ್ ಪರಿಶೀಲನಾ ಕಾರ್ಯ
14. ಗ್ರೇಸಿಂಗ್ ಅಂಕಿ ಅಂಶಗಳು
15. ಮ್ಯಾಚಿಂಗ್ ಎರರ್ ತಿದ್ದುಪಡಿ
16. ಅಂಕಪಟ್ಟಿಗಳ ವಿತರಣೆ
17. ಮರುವಣಿಕೆ, ಛಾಯಾಪ್ರತಿ, ಉತ್ತರ ಪತ್ರಿಕೆಗಳ ಮರುಮೌಲ್ಯಮಾಪನ
18. ಪರೀಕ್ಷಾ ಮಂಡಳಿಯ ಸಭೆ
19. ಪತ್ರಿಕಾ ಪ್ರತಿನಿಧಿಗಳ ಸಭೆ
20. ಫಲಿತಾಂಶ ಪ್ರಕಟಣೆ.

4 (1) ಬಿ (5) : ಕಾರ್ಯ ನಿರ್ವಹಿಸುವ ಸಂಬಂಧವಾಗಿ ಸಂಸ್ಥೆ ಹೊಂದಿರುವ ಅಥವಾ ಅಧೀನದಲ್ಲಿರುವ ಅಥವಾ ಅದರ ನೌಕರರು ಉಪಯೋಗಿಸುವ ನಿಯಮಗಳು, ನಿಬಂಧನೆಗಳು, ಸೂಚನೆಗಳು, ಕೈಪಿಡಿ ಮತ್ತು ದಾಖಲೆಗಳು

1966 ರ ಕರ್ನಾಟಕ ಆಕ್ಟ್ ಸಂಖ್ಯೆ 16 ರ ಅನುಸಾರ ಕರ್ನಾಟಕ ಪ್ರೌಢ ಶಿಕ್ಷಣ ಪರೀಕ್ಷಾ ಮಂಡಳಿಯನ್ನು ಸ್ಥಾಪಿಸಲಾಗಿದ್ದು, ಎಸ್.ಎಸ್.ಎಲ್.ಸಿ. ಹಾಗೂ ಇತರೆ ಪರೀಕ್ಷೆಗಳನ್ನು ನಡೆಸುವುದು ಮೂಲ ಕರ್ತವ್ಯವಾಗಿರುತ್ತದೆ. ಮಂಡಳಿಯ ಆಕ್ಟ್ 1966 ರ ಪ್ರಕಾರ ಸೆಕ್ಷನ್ 2, 3, 4 ಹಾಗೂ 5 ರನ್ವಯ ಮಂಡಳಿಯ ಸಭೆಯನ್ನು ರಚಿಸಲಾಗಿರುತ್ತದೆ. ಕಾರ್ಯ ನಿರ್ವಹಿಸುವ ಸಂಬಂಧವಾಗಿ ಸಂಸ್ಥೆ ಹೊಂದಿರುವ / ಅಧೀನದಲ್ಲಿರುವ ನೌಕರರು ಕರ್ನಾಟಕ ನಾಗರಿಕ ಸೇವಾ ನಿಯಮಗಳ ಅಡಿಯಲ್ಲಿ ಕರ್ತವ್ಯವನ್ನು ನಿರ್ವಹಿಸುತ್ತಾರೆ ಹಾಗೂ ನಿಬಂಧನೆಗಳಿಗೂ ಒಳಪಟ್ಟಿರುತ್ತಾರೆ. ಮಂಡಳಿಯು ರೂಪಿಸಿರುವ ಕೈಪಿಡಿಯಲ್ಲಿ ಪ್ರೌಢ ಶಾಲಾ ಮುಖ್ಯಸ್ಥರು / ಅಧೀಕ್ಷಕರು ನಿರ್ವಹಿಸುವ ಕಾರ್ಯಗಳ ಬಗ್ಗೆ ಈ ಕೆಳಗಿನ ಸೂಚನೆಗಳನ್ನು ಅನುಸರಿಸಲು ಸೂಚಿಸಲಾಗಿದೆ.

ಸೂಚನೆಗಳು :

1. ಪರೀಕ್ಷೆಗೆ ಅಭ್ಯರ್ಥಿಗಳು ಕುಳಿತುಕೊಳ್ಳುವ ಏರ್ಪಾಡು
2. ಮೇಲ್ವಿಚಾರಕರ ಹಾಗೂ ಸಿಬ್ಬಂದಿ ನೇಮಕ
3. ಪ್ರಶ್ನೆ ಪತ್ರಿಕೆಗಳ ಲಕೋಟೆಗಳನ್ನು ಸ್ವೀಕರಿಸುವುದು
4. ಅವ್ಯವಹಾರವನ್ನು ತಪ್ಪಿಸುವುದು.
5. ಉತ್ತರ ಪತ್ರಿಕೆಗಳ ರವಾನೆ
6. ಲೇಖನ ಸಾಮಗ್ರಿಗಳ ಲೆಕ್ಕ ನಿರ್ವಹಿಸುವುದು.

4 (1) ಬಿ (6) : ಸಂಸ್ಥೆ ಹೊಂದಿರುವ ಅಥವಾ ಅದರ ಅಧೀನದಲ್ಲಿರುವ ವರ್ಗೀಕೃತ ದಾಖಲೆಗಳ ಪಟ್ಟಿ :

1963 ನೇ ಇಸವಿ ಮತ್ತು ಅದರ ಹಿಂದಿನ ವರ್ಷಗಳಲ್ಲಿ ಉತ್ತೀರ್ಣರಾದ ವಿದ್ಯಾರ್ಥಿಗಳ ವಿವರಗಳನ್ನೊಳಗೊಂಡ (ನೊಂದಣಿ ಸಂಖ್ಯೆ ವಿದ್ಯಾರ್ಥಿ ಹೆಸರು / ತಂದೆಯ ಹೆಸರು / ಜನ್ಮ ದಿನಾಂಕ / ಮಾಧ್ಯಮ ಇತ್ಯಾದಿ) ಕೇಂದ್ರ ಸಂಪುಟಗಳನ್ನು ಮಂಡಳಿಯಲ್ಲಿ ನಿರ್ವಹಿಸಲಾಗುತ್ತಿದೆ. 1964 ನೇ ಇಸವಿ ಹಾಗೂ ನಂತರದ ಶಾಲಾ ಸಂಪುಟಗಳನ್ನು ಆಯಾ ವಿಭಾಗೀಯ ಕಾರ್ಯದರ್ಶಿಗಳ ಕಛೇರಿಗೆ (ಬೆಳಗಾವಿ / ಗುಲ್ಬರ್ಗಾ/ ಮೈಸೂರು) ಹಸ್ತಾಂತರಿಸಲಾಗಿದ್ದು, ಅವರ ಹಂತದಲ್ಲಿಯೇ ಸಂಬಂಧಿಸಿದ ಅರ್ಜಿಗಳನ್ನು ಇತ್ಯರ್ಥಪಡಿಸುವಂತೆ ಅಧಿಕಾರಿವನ್ನು ವಿಕೇಂದ್ರೀಕರಿಸಲಾಗಿದೆ. ಬೆಂಗಳೂರು ವಿಭಾಗದ ಕಾರ್ಯವನ್ನು ಮಂಡಳಿಯ ಕೇಂದ್ರ ಕಛೇರಿಯಲ್ಲಿಯೇ ನಿರ್ವಹಿಸಲಾಗುತ್ತದೆ.

4 (1) ಬಿ (7) : ನೀತಿ ನಿಯಮಗಳನ್ನು ರೂಪಿಸಲು ಹಾಗೂ ಅನುಷ್ಠಾನಗೊಳಿಸಲು ಸಾರ್ವಜನಿಕರ ಅಥವಾ ಅವರ ನಿವೇದನೆಗಳ ಕುರಿತಂತೆ, ಸಮಾಲೋಚಿಸಲು ಇರುವ ವ್ಯವಸ್ಥೆಗಳು.

1. ದೂರವಾಣಿ ವ್ಯವಸ್ಥೆ
2. ದೂರು ಸಲಹಾ ಪೆಟ್ಟಿಗೆ
3. ಸಾರ್ವಜನಿಕ ಕುಂದು ಕೊರತೆಗಳ ವಿಭಾಗ
4. ಪತ್ರಿಕಾ ಪ್ರಕಟಣೆಯ ವರದಿಗಳ ಶೇಖರಣೆ
5. ಮಂಡಳಿಯ ಸಭೆ
6. ವಾರ್ಷಿಕ ಆಡಳಿತ ಮತ್ತು ಲೆಕ್ಕ ಪರಿಶೋಧನಾ ವರದಿಗಳು

4 (1) ಬಿ (8) : ಅಂಗ ಸಂಸ್ಥೆಯಾಗಿ ಅಥವಾ ಸಲಹೆಗಾಗಿ ರಚಿಸಿದ ಎರಡು ಅಥವಾ ಹೆಚ್ಚಿನ ಸದ್ಯಸರಿರುವ ಮಂಡಳಿ, ಪರಿಷತ್ ಸಮಿತಿ ಮತ್ತು ಇತರೆ ಸಂಸ್ಥೆಗಳ ಬಗ್ಗೆ ಇರುವ ವಿವರ ಮತ್ತು ಅವುಗಳು ನಡೆಸುವ ಸಭೆಗೆ ಸಾರ್ವಜನಿಕರ ಮುಕ್ತಾವಕಾಶ ಅಥವಾ ಸಭಾ ನಡವಳಿಗಳ ಲಭ್ಯತೆ ಬಗ್ಗೆ.

ಮಂಡಳಿಯ ಆಕ್ಟ್ 1996ರ ಸೆಕ್ಷನ್ 2, 3, 4 ಹಾಗೂ 5 ರನ್ವಯ ಕೆಳಕಂಡಂತೆ ಮಂಡಳಿಯ ಸಭೆಯನ್ನು ರಚಿಸಲಾಗಿರುತ್ತದೆ.

1. ಪದನಿಮಿತ್ತ ಅಧ್ಯಕ್ಷರು - ಆಯುಕ್ತರು, ಸಾರ್ವಜನಿಕ ಶಿಕ್ಷಣ ಇಲಾಖೆ, ಬೆಂಗಳೂರು
2. ಕಾರ್ಯಕಾರಿ ಉಪಾಧ್ಯಕ್ಷರು - ನಿರ್ದೇಶಕರು (ಪರೀಕ್ಷೆಗಳು)

ಪದನಿಮಿತ್ತ ಸದಸ್ಯರು :

1. ನಿರ್ದೇಶಕರು , ಇತರೆ ಪರೀಕ್ಷೆಗಳು, ಕರ್ನಾಟಕ ಪ್ರೌಢ ಶಿಕ್ಷಣ ಪರೀಕ್ಷಾ ಮಂಡಳಿ, ಬೆಂಗಳೂರು.
2. ನಿರ್ದೇಶಕರು, ರಾಜ್ಯ ಶಿಕ್ಷಣ ಮತ್ತು ತರಬೇತಿ ನಿರ್ದೇಶನಾಲಯ, ಬೆಂಗಳೂರು.
3. ನಿರ್ದೇಶಕರು (ಪದವಿ ಪೂರ್ವ ಶಿಕ್ಷಣ ಇಲಾಖೆ)
4. ಅಪರ ಆಯುಕ್ತರು, ಸಾರ್ವಜನಿಕ ಶಿಕ್ಷಣ ಇಲಾಖೆ, ಧಾರವಾಡ.
5. ಅಪರ ಆಯುಕ್ತರು, ಸಾರ್ವಜನಿಕ ಶಿಕ್ಷಣ ಇಲಾಖೆ, ಗುಲ್ಬರ್ಗಾ.
6. ನಿರ್ದೇಶಕರು (ಪ್ರೌಢ ಶಿಕ್ಷಣ), ಆಯುಕ್ತರ ಕಛೇರಿ, ಸಾರ್ವಜನಿಕ ಶಿಕ್ಷಣ ಇಲಾಖೆ, ಬೆಂಗಳೂರು.
7. ನಿರ್ದೇಶಕರು, ಆರ್.ಎಂ.ಎಸ್.ಎ, ಬೆಂಗಳೂರು.
8. ಉಪನಿರ್ದೇಶಕರು(ಆಡಳಿತ), ಸಾರ್ವಜನಿಕ ಶಿಕ್ಷಣ ಇಲಾಖೆ, ಮೈಸೂರು ಜಿಲ್ಲೆ, ಮೈಸೂರು.

ನಾಮನಿರ್ದೇಶಿತ ಸದಸ್ಯರುಗಳು:

1. ಪ್ರಾಂಶುಪಾಲರು, ಸರ್ಕಾರಿ ಬಿ.ಇಡಿ ಕಾಲೇಜು (ಸಿ.ಟಿ.ಇ) ಬೆಳಗಾವಿ -1
2. ಶಿಕ್ಷಣ ತಜ್ಞರು - 2
3. ಪ್ರೌಢಶಾಲಾ ಮುಖ್ಯೋಪಾಧ್ಯಾಯರು - 2
4. ಪ್ರೌಢ ಶಾಲಾ ಸಹ ಶಿಕ್ಷಕರು - 2

4(1)(ಬಿ)(9) ಮತ್ತು 4(1)(ಬಿ)(10) ಪ್ರಕಾರ ಕ.ಪ್ರೌ.ಶಿ.ಪ.ಮಂಡಳಿ, ಇಲ್ಲಿ ಕರ್ತವ್ಯ ನಿರ್ವಹಿಸುತ್ತಿರುವ ಅಧಿಕಾರಿ ವರ್ಗದವರ ಮಾಹಿತಿ/ವೇತನ ಬಗ್ಗೆ ಮಾಹಿತಿ ದಿನಾಂಕ: 30-11-2017ರಲ್ಲಿದ್ದಂತೆ

Head Of Account : 2202-02-001-0-07-NP

LIST OF OFFICERS WORKING IN K S E E B AND DETAILS OF SALARY DRAWN AS ON 30-11-2017						
S No.	KGID No	Employee Name	Designation	Group	Basic Pay	Pay Scale
1	1317508	V SUMANGALA	DIRECTOR (EXAM)	A	42150	40050-56550
2	1846400	GIRIJAMMA H N	S A D P I	B	38100	26000-47700
3	1680885	M V KUMARI	A D P I	B	38100	26000-47700
4	1682796	K K NAGARATHNA	S A D P I	A	40050	36300-53850
5	1175945	ANANTHA NAIK B S	S A D P I	A	33600	28100-50100
6	1532159	GANGADHARASWAMY KM	S A D P I	A	38100	28100-50100
7	1220051	SANDHYA M PATIL	S A D P I	A	40050	28100-50100

8	1454000	SHEKHARAPPA B H	S A D P I	A	40050	28100-50100
9	1845623	SRIVALLI N	A D P I	B	38100	26000-47700
10	1850038	PRABHA S	A D P I	B	37200	24000-45300
11	2685040	PUSHPAVATHI T	A D P I	B	37200	24000-45300
12	1737179	RAGHAVINAYAK	A D P I	B	38100	24000-45300
13	2364202	ANITHA R	A D P I	B	27400	22800-43200
14	1289549	CHANDRAKANTHAMMA	A D P I	B	31200	22800-43200
15	1213113	HEMALATHA D NAYAK	A D P I	B	28800	22800-43200
16	1057518	H S SANDHYA	A D P I	B	31200	21600-40050
17	1158790	JAYAPRAKASH M G	A D P I	B	32000	21600-40050
18	910989	K N NAGARAJA	A D P I	B	32000	21600-40050
19	754410	KRISHNAVENI J S	A D P I	B	34500	21600-40050
20	1592072	PRABHUSWAMY H M	A D P I	B	31200	21600-40050
21	669173	RAVINDRA KUMAR A	A D P I	B	34500	21600-40050
22	928957	SEETHALAKSHMI	A D P I	B	31200	21600-40050
23	1161588	SRINIVAS MN	A D P I	B	30400	21600-40050

4(1)(ಬಿ)(9) ಮತ್ತು 4(1)(ಬಿ)(10) ಪ್ರಕಾರ ಕ.ಪ್ರಾ.ಶಿ.ಪ.ಮಂಡಳಿ, ಇಲ್ಲಿ ಕರ್ತವ್ಯ ನಿರ್ವಹಿಸುತ್ತಿರುವ ಸಿಬ್ಬಂದಿ ವರ್ಗದವರ ಮಾಹಿತಿ/ವೇತನ ಬಗ್ಗೆ ಮಾಹಿತಿ ದಿನಾಂಕ: 30-11-2017ರಲ್ಲಿದ್ದಂತೆ

LIST OF EMPLOYEES WORKING IN K S E E B AND DETAILS OF SALARY DRAWN AS ON 30-11-2017

S No.	KGID No	Employee Name	Designation		Basic Pay	Pay scale
1	112491	BHANUPRAKASH B S	SUPT	C	30400	20000-36300
2	1164190	BYREGOWDA B K	SUPT	C	27400	20000-36300
3	1051809	KALPANA N S	SUPT	C	30400	20000-36300
4	886780	MURIGAMMA K E	SUPT	C	26700	20000-36300
5	747805	N G PRABHAKARA	SUPT	C	30400	20000-36300
6	951459	NAGALAKSHMI B K	SUPT	C	30400	20000-36300
7	1059994	NIRUPAMA S MURTHY	SUPT	C	30400	20000-36300
8	1730112	PUSHPALATHA	SUPT	C	24000	20000-36300
9	1215453	REVANARADHYA B S	SUPT	C	28800	20000-36300

10	1428463	SARVOTHAMA RAO S	SUPT	C	22200	20000-36300
11	936361	SHAKUNTHALA M	SUPT	C	30400	20000-36300
12	1406681	SHEELA M R	SUPT	C	27400	20000-36300
13	1061619	SHOBHADEVI P	SUPT	C	29600	20000-36300
14	962001	SUJATHA H S	SUPT	C	30400	20000-36300
15	1219296	SUNANDA RANI N	SUPT	C	28100	20000-36300
16	758413	SYED ABDUL SADATH	SUPT	C	32800	20000-36300
17	1159847	VANAJAKSHI K C	SUPT	C	30400	20000-36300
18	1161717	VENKATESHMURTHY B V	SUPT	C	29600	20000-36300
19	1159692	JITHENDRA KUMAR	STENO	C	25300	17650-32000
20	1735376	DAKSHINAMURTHY A M B	F D A	C	23400	17650-32000
21	1593767	JAGADEESHA M R	F D A	C	23400	17650-32000
22	1847978	KUMARA SWAMY M S	F D A	C	24000	17650-32000
23	1932580	MAHESH KUMAR G N	F D A	C	22800	17650-32000
24	1732437	NAGARATHNA M S	F D A	C	23400	17650-32000
25	1871935	NANDA KUMAR V	F D A	C	22800	17650-32000
26	1455492	SAYADA NOOR FATHIMA	F D A	C	25300	17650-32000
27	1788043	SOMASHEKAR C	F D A	C	24000	17650-32000
28	1995374	BANUI SHRATH FARZANA	F D A	C	22200	16000-29600
29	1917612	CHYTHANYA K V	F D A	C	20500	16000-29600
30	2078604	KUMAR S C	F D A	C	20500	16000-29600
31	1749068	LEENA JS	F D A	C	19500	16000-29600
32	2002522	SMT JYOTI MALLAPPA HUGAR	F D A	C	20000	16000-29600
33	1059533	ABDUL WAJEED M	F D A	C	24000	14550-26700
34	757329	ASWATHA VN	F D A	C	26000	14550-26700

35	1057353	B K SHYLAJA	F D A	C	24600	14550-26700
36	1127843	BASAVARAJU B	F D A	C	24000	14550-26700
37	739601	BHARATHI A R	F D A	C	25300	14550-26700
38	1050461	G PRAKASH	F D A	C	20000	14550-26700
39	752821	GANGARAJU L S	F D A	C	26700	14550-26700
40	1192440	GURURAJ R	F D A	C	24000	14550-26700
41	1592324	H G SREENATH	F D A	C	20000	14550-26700
42	788211	JAMEELKHAN	F D A	C	26000	14550-26700
43	1747632	JAYAKUMAR M	F D A	C	17650	14550-26700
44	1362830	JAYAMMA	F D A	C	19000	14550-26700
45	1051014	JAYAMMA Y	F D A	C	26000	14550-26700
46	1162037	JAYAMURTHY G T	F D A	C	24000	14550-26700
47	173483	KHALID AHMED	F D A	C	26000	14550-26700
48	1075976	KOMALA S A	F D A	C	24600	14550-26700
49	1160763	KRISHNAPPA T M	F D A	C	24600	14550-26700
50	718888	KUMARASWAMY D S	F D A	C	26700	14550-26700
51	765940	MAHADEVA SWAMY R M	F D A	C	26700	14550-26700
52	498597	MALLIKARJUNAIAH A G	F D A	C	20000	14550-26700
53	1279056	MANJUNATHA PRASAD P C	F D A	C	19000	14550-26700
54	1363712	MOHAN RAM V S	F D A	C	24600	14550-26700
55	962254	MUNIRAJU C	F D A	C	19500	14550-26700
56	820048	NAGARAJA RAO H R	F D A	C	20000	14550-26700
57	1150665	NARASIMHA MURTHY H G	F D A	C	21000	14550-26700
58	1129705	PARTHASARATHY S N	F D A	C	23400	14550-26700
59	779537	PRAKASH KUMAR T H	F D A	C	25300	14550-26700

60	701433	RAJASHEKARA K M	F D A	C	28100	14550-26700
61	818902	RAMADEVI S	F D A	C	25300	14550-26700
62	857504	RAMANNA E S	F D A	C	20500	14550-26700
63	765949	RAMESH N	F D A	C	26700	14550-26700
64	671427	RANGAIAH M G	F D A	C	26700	14550-26700
65	1004510	RAVINDRA B	F D A	C	26000	14550-26700
66	673303	SATHYA BHAMA	F D A	C	26700	14550-26700
67	669350	SATHYANARAYANA RAO K N	F D A	C	28100	14550-26700
68	1168950	SATISH NAYAK B	F D A	C	24600	14550-26700
69	800951	SHAKUNTHALA D	F D A	C	25300	14550-26700
70	1051524	SHARADAMMA S	F D A	C	24600	14550-26700
71	1032771	SHIVANANDA P H	F D A	C	24600	14550-26700
72	819988	SHIVANNA K	F D A	C	23400	14550-26700
73	753855	SHYLASHREE G	F D A	C	26700	14550-26700
74	1061698	SIDDAGANGAMMA N	F D A	C	24000	14550-26700
75	766941	SIDDRATHNAMMA G	F D A	C	25300	14550-26700
76	692391	SRIDHARA MURTHY S K	F D A	C	28100	14550-26700
77	960409	SRINIVASA R	F D A	C	25300	14550-26700
78	1059062	SRINIVASA T	F D A	C	20000	14550-26700
79	693438	SUJATHA M	F D A	C	26000	14550-26700
80	779521	SUMA JAYARAM	F D A	C	25300	14550-26700
81	673393	SWAMY S R	F D A	C	26700	14550-26700
82	766021	SYED NAYAZ AHMED	F D A	C	26000	14550-26700
83	949580	T VENKATESH	F D A	C	19500	14550-26700
84	1345564	USHA M	F D A	C	20000	14550-26700

85	909803	V MALLIKARJUNA BABU	F D A	C	26700	14550-26700
86	760129	VANAJAKSHI T C	F D A	C	26700	14550-26700
87	1130100	VENKATESHMURTHY V K	F D A	C	23400	14550-26700
88	1590072	VIDYALAKSHMI K N	F D A	C	18550	14550-26700
89	1160602	VIJAYAKUMAR G R	F D A	C	24600	14550-26700
90	673405	VISWESWARAIAH K S	F D A	C	26700	14550-26700
91	936164	WILSON S T	F D A	C	20000	14550-26700
92	1107027	RAMASWAMY D C	SENIOR TYPIST	C	24000	14550-26700
93	952745	REKHA R	SENIOR TYPIST	C	25300	14550-26700
94	819000	NAGARAJA N	S D A	C	23400	14550-26700
95	1738900	CHANDRAKANTHA B K	S D A	C	16800	13600-26000
96	1158972	KRISHNA MURTHY G	S D A	C	19000	13600-26000
97	1167290	MAHADEVAMMA K	S D A	C	23400	13600-26000
98	1738869	MOHAMMED BADRU ZAMAN	S D A	C	16800	13600-26000
99	1523019	NAGENDRA KR	S D A	C	19500	13600-26000
100	819352	NATARAJA B S	S D A	C	19000	13600-26000
101	1212484	PRABHVATHI	S D A	C	17650	13600-26000
102	1286961	PRASANNAKUMAR K C	S D A	C	19000	13600-26000
103	1216097	RAGHU MR	S D A	C	20000	13600-26000
104	1055322	RAMA MURTHY K	S D A	C	19500	13600-26000
105	1213563	S NARASIMHA MURTHY	S D A	C	18100	13600-26000
106	1849079	SURESH S N	S D A	C	17650	13600-26000
107	957860	UMAPATHI N	S D A	C	19500	13600-26000
108	1055184	VENKATESHA GOWDA T H	S D A	C	19000	13600-26000
109	1455523	CHANDRASHEKAR K	S D A	C	14900	12500-24000

110	1516835	LOKESHRAJU C	S D A	C	18550	12500-24000
111	1734116	MOHANKUMAR C H	S D A	C	16800	12500-24000
112	1934977	NAYARA BASIT	S D A	C	15600	12500-24000
113	1062907	PURUSHOTHAMA N	S D A	C	17200	12500-24000
114	1367017	PUTTASWAMIAH N	S D A	C	19000	12500-24000
115	997541	RATHNAKARA GOWDA	S D A	C	16800	12500-24000
116	1583342	RUKMINAMMA H S	S D A	C	14900	12500-24000
117	1937187	SARASWATHI N	S D A	C	14900	12500-24000
118	1219127	SRINIVASA	S D A	C	17200	12500-24000
119	1740448	SUKANYAKUMARI BS	S D A	C	17200	12500-24000
120	1594163	ANASUYA K R	S D A	C	14200	11600-21000
121	1297901	ANZAR AHMED KHAN	S D A	C	15250	11600-21000
122	1233360	HANUMANTHARAJU B	S D A	C	13300	11600-21000
123	1739069	MUTHU M N	S D A	C	13300	11600-21000
124	1365372	PURUSHOTHAMA B N	S D A	C	15250	11600-21000
125	1739227	RATHNAMMA M	S D A	C	13300	11600-21000
126	1059168	SIDDALINGAMURTHY R	S D A	C	17200	11600-21000
127	1362812	SUMITRA R	S D A	C	15600	11600-21000
128	1055403	SYED ANSAR	S D A	C	19000	11600-21000
129	1059120	SYED AZAM HUSSAIN	S D A	C	18550	11600-21000
130	1869242	TANVEER FATHIMA	S D A	C	16000	11600-21000
131	1368394	JAVAREGOWDA L	DRIVER	D	20000	13600-26000
132	1448511	SHIVANNA M B	DRIVER	D	19500	13600-26000
133	1307434	BASAVARAJ M R	DRIVER	D	18100	12500-24000
134	1062392	LOKESHA	ATTEN DER	D	17650	11000-19000

135	909868	MAHALINGAPPA G R	ATTENDER	D	19450	11000-19000
136	1367634	JAYAMMA G	PEON	D	17200	11000-19000
137	1004964	SRIDHARA M A	PEON	D	17200	11000-19000
138	1219339	SUNANDA	PEON	D	15600	11000-19000
139	1867678	VARALAKSHMI V	PEON	D	13600	11000-19000
140	1744450	CHIKKAMMA T	PEON	D	12750	10400-16400
141	1164123	KRISHNA MURTHY H	PEON	D	18000	10400-16400

4(1)(ಬಿ)(9) ಮತ್ತು 4(1)(ಬಿ)(10) ಪ್ರಕಾರ ಕ.ಪ್ರಾ.ಶಿ.ಪ.ಮಂಡಳಿ, ಇಲ್ಲಿ ಕರ್ತವ್ಯ ನಿರ್ವಹಿಸುತ್ತಿರುವ (ಎನ್.ಪಿ.ಎಸ್) ಸಿಬ್ಬಂದಿ ವರ್ಗದವರ ಮಾಹಿತಿ/ವೇತನ ಬಗ್ಗೆ ಮಾಹಿತಿ ದಿನಾಂಕ: 30-11-2017ರಲ್ಲಿದ್ದಂತೆ

LIST OF EMPLOYEES (NPS) WORKING IN K S E E B AND DETAILS OF SALARY DRAWN AS ON 30-11-2017

S No.	KGID No	Employee Name	Designation		basic pay	Pay scale
1	2038170	DATTATREYA J V	F D A	C	19000	16000-29600
2	2198017	ASHOKA V C	F D A	C	17650	14550-26700
3	2211831	BANUMANI G	F D A	C	17650	14550-26700
4	2515667	DIVYASHREE D H	F D A	C	16400	14550-26700
5	2355325	GISMOL P	F D A	C	17650	14550-26700
6	2211710	JAYAVANI M S	F D A	C	17650	14550-26700
7	2213700	LALITHA DEVI M	F D A	C	17650	14550-26700
8	2197209	LATHA S	F D A	C	17650	14550-26700
9	2184892	MANJULA S J	F D A	C	18100	14550-26700
10	2189800	MANOHAR S	F D A	C	18100	14550-26700
11	2510835	MUTHURAJU D	F D A	C	17650	14550-26700
12	2184891	POORNIMA C	F D A	C	18100	14550-26700
13	2034896	RAJESHWARI M	F D A	C	17650	14550-26700
14	2515127	RAMYASHREE H	F D A	C	16400	14550-26700
15	2198252	RAVIKUMAR V S	F D A	C	17650	14550-26700
16	2198012	RAVINDRA	F D A	C	17650	14550-26700
17	2182700	S RAMESH	F D A	C	18100	14550-26700
18	2099514	SNEHA M S	F D A	C	17650	14550-26700
19	2203905	SOUMYA A S	F D A	C	18100	14550-26700
20	2420717	SUKANYA H R	F D A	C	17650	14550-26700

21	19880318	VANISHREE N G	F D A	C	14900	14550-26700
22	2350900	VENKATESHA H	F D A	C	17200	14550-26700
23	2027410	SHABANA FATHIMA	S D A	C	14550	12500-24000
24	2511693	ASHWINI J	S D A	C	13000	11600-21000
25	2189606	CHYTHRA N	S D A	C	13900	11600-21000
26	2689149	DIVYAJYOTHI G N	S D A	C	12500	11600-21000
27	2208474	GIRIJAMANI Y D	S D A	C	13300	11600-21000
28	2188018	GURUPRASAD	S D A	C	13900	11600-21000
29	2687540	HEENA KOUSAR A	S D A	C	12500	11600-21000
30	2689120	HEMAVATHY S	S D A	C	12500	11600-21000
31	2354274	KANTHAMMA M	S D A	C	13300	11600-21000
32	2363143	KAVITHA G	S D A	C	13300	11600-21000
33	2288823	KRISHNAMURTHY Y C	S D A	C	13300	11600-21000
34	2846863	MANJULA D	S D A	C	11800	11600-21000
35	2511577	RAJENDRA PRASAD	S D A	C	13000	11600-21000
36	2521426	RENUKA BIDARAKATTI	S D A	C	12750	11600-21000
37	2610934	SAHANA N P	S D A	C	12750	11600-21000
38	2179513	SAVITHA S D	S D A	C	14200	11600-21000
39	2511576	SRILAKSHMI	S D A	C	13000	11600-21000
40	2135986	SUDHA L	S D A	C	14200	11600-21000
41	2511726	SUNITHA Y B	S D A	C	13000	11600-21000
42	2511727	SUPRIYA S	S D A	C	13000	11600-21000
43	2308677	VATSALA C	S D A	C	13000	11600-21000
44	2525981	MOHAN GANDHI R	DRIVER	D	13000	11600-21000
45	2184249	SHANTHAMNI	PEON	D	11800	10400-16400
46	2517306	MANGALA V	PEON	D	10800	9600-14550
47	2522659	SANDYARANI T V	PEON	D	10600	9600-14550
48	2189089	SARASWATHAMMA	PEON	D	11400	9600-14550

ಮಂಡಳಿಯಲ್ಲಿನ ಅಧಿಕಾರಿ/ಸಿಬ್ಬಂದಿ ವರ್ಗದ ಹುದ್ದೆಗಳ ವಿವರಗಳು

(ದಿನಾಂಕ:10.01.2018 ರಲ್ಲಿದ್ದಂತೆ)

ಕ್ರ. ಸಂ.	ಹುದ್ದೆಯ ವಿವರ	ಮಂಜೂರಾದ ಹುದ್ದೆಯ ಸಂಖ್ಯೆ	ಕಾರ್ಯನಿರ್ವಹಣೆಯಾಗುತ್ತಿರುವ ಹುದ್ದೆಯ ಸಂಖ್ಯೆ	ಖಾಲಿ ಹುದ್ದೆ
ಗ್ರೂಪ್ 'ಎ' ವರ್ಗದ ಹುದ್ದೆಗಳು				
1	ನಿರ್ದೇಶಕರು(ಪರೀಕ್ಷೆಗಳು)	01	01	-
2	ನಿರ್ದೇಶಕರು(ಇತರೆ ಪರೀಕ್ಷೆಗಳು)	01	01	-
3	ಸಹ ನಿರ್ದೇಶಕರು ಹಾಗೂ ಕಾರ್ಯದರ್ಶಿಗಳು	01	01	-
4	ಉಪ ನಿರ್ದೇಶಕರು(ಆಡಳಿತ)(ಬೋಧಕೇತರ ವೃಂದ)	01	-	01
5	ಉಪ ನಿರ್ದೇಶಕರು(ಕೆ.ಎಸ್.ಕ್ಯೂ.ಎ.ಎ.ಸಿ),	01	01	-
6	ಹಿರಿಯ ಸಹಾಯಕ ನಿರ್ದೇಶಕರು (ಬೋಧಕ)	06	06	-
7	ಹಿರಿಯ ಸಹಾಯಕ ನಿರ್ದೇಶಕರು(ದೈಹಿಕ ಶಿಕ್ಷಣ)	01	01	-
8	ಹಿರಿಯ ಸಹಾಯಕ ನಿರ್ದೇಶಕರು (ಬೋಧಕೇತರ)	01	-	01
9	ಲೆಕ್ಕ ಪತ್ರ ಮತ್ತು ಹಣಕಾಸು ಅಧಿಕಾರಿ	01	-	01
10	ಸಿಸ್ಟಮ್ ಮ್ಯಾನೇಜರ್	01	-	01
11	ಸಿಸ್ಟಮ್ ಅನಾಲಿಸ್ಟ್	01	-	01
ಗ್ರೂಪ್ 'ಬಿ' ವರ್ಗದ ಹುದ್ದೆಗಳು				
12	ಸಹಾಯಕ ನಿರ್ದೇಶಕರು	14	14	-
13	ಸೀನಿಯರ್ ಪ್ರೋಗ್ರಾಮರ್	01	-	01
14	ಜೂನಿಯರ್ ಪ್ರೋಗ್ರಾಮರ್	01	-	01
ಗ್ರೂಪ್ 'ಸಿ' ವರ್ಗದ ಹುದ್ದೆಗಳು				
15	ಅಧೀಕ್ಷಕರು	20	20	-
16	ಪ್ರಥಮ ದರ್ಜೆ ಸಹಾಯಕರು	100	95	05
17	ದ್ವಿತೀಯ ದರ್ಜೆ ಸಹಾಯಕರು	61	61	-
18	ಶೀಘ್ರಲಿಪಿಗಾರರು	05	01	04
19	ಬೆರಳಚ್ಚುಗಾರರು	07	02	05
20	ವಾಹನ ಚಾಲಕರು	04	04	-
ಗ್ರೂಪ್ 'ಡಿ' ವರ್ಗದ ಹುದ್ದೆಗಳು				
21	ಪರಿಚಾರಕರು(ಅಟೆಂಡರ್)	06	01	05
22	ಲಿಫ್ಟ್ ಅಟೆಂಡರ್(ತಾತ್ಕಾಲಿಕ ಹುದ್ದೆ)	01	-	01
23	ಗ್ರೂಪ್-ಡಿ ನೌಕರರು	23	09	14
24	ಸ್ವಚ್ಛತೆಗಾರರು	01	-	01
25	ಕಾವಲುಗಾರರು	04	-	04
	ಒಟ್ಟು	264	218	46

4 (1) ಬಿ (11) : ಕಾರ್ಯಭಾರಕ್ಕನುಗುಣವಾಗಿ ಎಲ್ಲಾ ಯೋಜನೆಗಳ ವಿವರಗಳನ್ನು ಸೂಚಿಸಿ ಹಂಚಿಕೆಯಾಗಿರುವ ಆಯವ್ಯಯ,

ಪ್ರಸ್ತಾವಿತ ಖರ್ಚು ಮತ್ತು ಬಟವಾಡೆ ಮಾಡಿದ ವಿವರ:

2016-2017 ನೇ ಸಾಲಿನ ಹಂಚಿಕೆಯಾಗಿರುವ ಆಯವ್ಯಯ, ಪ್ರಸ್ತಾವಿತ ಖರ್ಚು ಮತ್ತು ಬಟವಾಡೆ ಮಾಡಿದ ವಿವರ :

ಲೆಕ್ಕ ಶೀರ್ಷಿಕೆ : 2202-02-001-0-07 (ಯೋಜನೇತರ) Non Plan

ವೈದ್ಯಕೀಯ ವೆಚ್ಚ ಮರುಪಾವತಿ ಲೆಕ್ಕ ಶೀರ್ಷಿಕೆ : 2202-02-001-0-07-021

ಕ್ರ.ಸಂ	ವಿವರ	ಹಂಚಿಕೆಯಾಗಿರುವ ಆಯವ್ಯಯ (ರೂ.ಲಕ್ಷಗಳಲ್ಲಿ)	ಪ್ರಸ್ತಾವಿತ ಖರ್ಚು (ರೂ.ಲಕ್ಷಗಳಲ್ಲಿ)	ಷರಾ
1	ವೇತನ ಮತ್ತು ಇತರೆ ಭತ್ಯೆಗಳು	1108.00	1050.00	ರೂ.58 ಲಕ್ಷ ಉಳಿಕೆ ಅನುದಾನವನ್ನು ಸರ್ಕಾರಕ್ಕೆ ಅದೃರ್ಪಣೆ ಮಾಡಲಾಗಿದೆ.
2	ವೈದ್ಯಕೀಯ ವೆಚ್ಚ ಮರುಪಾವತಿ	17.00	15.50	ರೂ.1.5 ಲಕ್ಷ ಉಳಿಕೆ ಅನುದಾನವನ್ನು ಸರ್ಕಾರಕ್ಕೆ ಅದೃರ್ಪಣೆ ಮಾಡಲಾಗಿದೆ.

2016-17ನೇ ಸಾಲಿಗೆ ಎಸ್.ಎಸ್.ಎಲ್.ಸಿ ಪರೀಕ್ಷಾ ಶುಲ್ಕ ಮರುಪಾವತಿಗಾಗಿ ಮತ್ತು ಏಪ್ರಿಲ್-2016ರ ಎಸ್.ಎಸ್.ಎಲ್.ಸಿ. ಪರೀಕ್ಷೆಯಲ್ಲಿ ಗರಿಷ್ಠ ಅಂಕ ಪಡೆದ ವಸತಿ ರಹಿತ ಸರ್ಕಾರಿ ಪ್ರೌಢ ಶಾಲೆಯ ವಿದ್ಯಾರ್ಥಿಗಳಿಗೆ ಪ್ರೋತ್ಸಾಹದಾಯಕವಾಗಿ ಗಣಕಯಂತ್ರ ನೀಡಲು ಸರ್ಕಾರದಿಂದ ಮಂಜೂರಾದ, ಬಿಡುಗಡೆಯಾದ ಮತ್ತು ಖರ್ಚಾದ ಅನುದಾನದ ವಿವರಗಳು.

2016-17 ನೇ ಸಾಲಿನ ಯೋಜನೆ ಲೆಕ್ಕ ಶೀರ್ಷಿಕೆಯಡಿಯಲ್ಲಿ ಮಂಡಳಿಗೆ ಈ ಕೆಳಕಂಡ ಆಯವ್ಯಯ ಬಿಡುಗಡೆ ಆಗಿರುತ್ತದೆ.

ಲೆಕ್ಕ ಶೀರ್ಷಿಕೆ	ಚಟುವಟಿಕೆಗಳ ವಿವರ	ಮಂಜೂರಾದ ಅನುದಾನ (ರೂ.ಲಕ್ಷಗಳಲ್ಲಿ)	ಬಿಡುಗಡೆಯಾದ ಅನುದಾನ (ರೂ.ಲಕ್ಷಗಳಲ್ಲಿ)	ಖರ್ಚಾದ ಅನುದಾನ (ರೂ.ಲಕ್ಷಗಳಲ್ಲಿ)
2202-02-001-0-07-422	ಪ.ಜಾತಿ / ಪ.ಪಂಗಡ ಹಾಗೂ ಸರ್ಕಾರಿ ಶಾಲೆಗಳ ಇತರೆ ಹೆಣ್ಣು ಮಕ್ಕಳ ಎಸ್.ಎಸ್.ಎಲ್.ಸಿ ಪರೀಕ್ಷಾ ಶುಲ್ಕ ಮರುಪಾವತಿ	2016-17ನೇ ಸಾಲಿನಲ್ಲಿ ರಾಜ್ಯವಲಯದ ಮುಂದುವರೆದ ಯೋಜನಾ ಕಾರ್ಯಕ್ರಮಗಳ ಅನುಷ್ಠಾನ ಯೋಜನೆಯಡಿಯಲ್ಲಿ ಎಸ್.ಎಸ್.ಎಲ್.ಸಿ ಪರೀಕ್ಷಾ ಶುಲ್ಕಕ್ಕೆ ಸಂಬಂಧಿಸಿದಂತೆ ಯಾವುದೇ ಅನುದಾನ ಬಿಡುಗಡೆಯಾಗಿರುವುದಿಲ್ಲ.		
2202-02-001-0-07-423		L1409.82 (ಮಂಡಳಿಯಿಂದ ನಿಗದಿಪಡಿಸಿದ ಮೊತ್ತ)	L 1267.63 (ಜಿಲ್ಲೆಗಳ ಉಪನಿರ್ದೇಶಕರು, ಆಡಳಿತ, ಸಾ.ಶಿ.ಇಲಾಖೆರವರಿಂದ ಸ್ವೀಕರಿಸಿದ ಒಟ್ಟು ಮೊತ್ತ)	L 1267.63
2202-02-00-102-0-33 (ಲಿಂಕ್‌ಡಾಕ್ಯುಮೆಂಟ್)				

2202-80-800-0-49-059	2016ನೇ ಏಪ್ರಿಲ್ ಎಸ್.ಎಸ್.ಎಲ್.ಸಿ ಪರೀಕ್ಷೆಯಲ್ಲಿ ಸರ್ಕಾರಿ ಪ್ರೌಢ ಶಾಲೆಗಳಲ್ಲಿ ವ್ಯಾಸಂಗ ಮಾಡಿ ಗರಿಷ್ಠ ಅಂಕಗಳಿಸಿದ ಪ್ರತಿ ಜಿಲ್ಲೆಯ 03 ವಿದ್ಯಾರ್ಥಿಗಳಿಗೆ ಹಾಗೂ ತಾಲ್ಲೂಕು ಮಟ್ಟದಲ್ಲಿ 204 ಬಿ.ಇ.ಓ ಬ್ಲಾಕ್‌ನ ಗರಿಷ್ಠ ಅಂಕಪಡೆದ 03 ವಿದ್ಯಾರ್ಥಿಗಳಿಗೆ (ಜಿಲ್ಲಾ ಮಟ್ಟದಲ್ಲಿ ಹೆಚ್ಚು ಅಂಕ ಪಡೆದ 03 ವಿದ್ಯಾರ್ಥಿಗಳನ್ನು ಹೊರತುಪಡಿಸಿ) ಲ್ಯಾಪ್‌ಟಾಪ್‌ಗಳನ್ನು ಪ್ರೋತ್ಸಾಹದಾಯಕವಾಗಿ ನೀಡುವ ಕಾರ್ಯಕ್ರಮ	L 400	L 250	L 241.66
----------------------	---	-------	-------	----------

ಏಪ್ರಿಲ್-2015ರ ಎಸ್.ಎಸ್.ಎಲ್.ಸಿ. ಪರೀಕ್ಷೆಯಲ್ಲಿ ಸರ್ಕಾರಿ ಪ್ರೌಢ ಶಾಲೆಯಲ್ಲಿ ವ್ಯಾಸಂಗ ಮಾಡಿ ಗರಿಷ್ಠ ಅಂಕ ಗಳಿಸಿದ ಪ್ರತಿ ಜಿಲ್ಲೆಯ 03 ವಿದ್ಯಾರ್ಥಿಗಳಿಗೆ ಮತ್ತು ತಾಲ್ಲೂಕು ಮಟ್ಟದಲ್ಲಿ ಗರಿಷ್ಠ ಅಂಕ ಪಡೆದ 03 ವಿದ್ಯಾರ್ಥಿಗಳಿಗೆ (ಜಿಲ್ಲಾ ಮಟ್ಟದಲ್ಲಿ ಹೆಚ್ಚು ಅಂಕ ಪಡೆದ 03 ವಿದ್ಯಾರ್ಥಿಗಳನ್ನು ಹೊರತುಪಡಿಸಿ) ಒಟ್ಟಾರೆ 759 ಲ್ಯಾಪ್‌ಟಾಪ್‌ಗಳನ್ನು ಪ್ರೋತ್ಸಾಹದಾಯಕವಾಗಿ ವಿತರಿಸಲಾಗಿದ್ದು, ಒಟ್ಟು L 241.66 ಲಕ್ಷಗಳು ವೆಚ್ಚವಾಗಿರುತ್ತದೆ.

2013-14 ಮತ್ತು 2014-15ರ ಹಣಕಾಸು ವರ್ಷಗಳಲ್ಲಿ ಸದರಿ ಯೋಜನೆಯ ಅನುಷ್ಠಾನದಲ್ಲಿ ಖರ್ಚಾದ ಹೆಚ್ಚುವರಿ ಮೊತ್ತ L 66.92 ಲಕ್ಷಗಳನ್ನು ಸರ್ಕಾರದ ಅನುಮತಿ ಮೇರೆಗೆ ತಾತ್ಕಾಲಿಕವಾಗಿ ಮಂಡಳಿ ನಿಧಿಯಿಂದ ಭರಿಸಲಾಗಿರುತ್ತದೆ. 2015-16 ನೇ ಸಾಲಿನಲ್ಲಿ, L389 ಲಕ್ಷಗಳ ಅನುದಾನ ಮಂಜೂರಾಗಿ ಬಿಡುಗಡೆಯಾಗಿರುತ್ತದೆ. ಸದರಿ ಅನುದಾನದಲ್ಲಿ ಏಪ್ರಿಲ್ 2015ರ ಎಸ್.ಎಸ್.ಎಲ್.ಸಿ ಪರೀಕ್ಷೆಯ ಅರ್ಹ ವಿದ್ಯಾರ್ಥಿಗಳಿಗೆ 750 ಲ್ಯಾಪ್‌ಟಾಪ್ ವಿತರಿಸಲಾಗಿದ್ದು, L 216.32 ಲಕ್ಷಗಳು ವೆಚ್ಚವಾಗಿ L 172.67 ಲಕ್ಷಗಳು ಉಳಿಕೆಯಾಗಿರುತ್ತದೆ.

ಸದರೀ ಉಳಿಕೆ ಅನುದಾನ L 172.67 ಲಕ್ಷಗಳಲ್ಲಿ, 2013-14 ಮತ್ತು 2014-15ರ ಹಣಕಾಸು ವರ್ಷಗಳ ಹೆಚ್ಚುವರಿ ವೆಚ್ಚ L66.92 ಲಕ್ಷಗಳನ್ನು ಹೊಂದಾಣಿಕೆ ಮಾಡಿ ಉಳಿಕೆ ಅನುದಾನ L105.74 ಲಕ್ಷಗಳು ಮತ್ತು ಬಡ್ಡಿ L14.76 ಲಕ್ಷಗಳು ಸೇರಿದಂತೆ ಒಟ್ಟು L 120.50 ಲಕ್ಷಗಳನ್ನು ಸರ್ಕಾರಕ್ಕೆ ಆಧಾರ್ಪಿಸಲಾಗಿದೆ.

4 (1) ಬಿ (12) : ಪ್ರೋತ್ಸಾಹಧನ ಕಾರ್ಯಕ್ರಮಗಳನ್ನು ಕಾರ್ಯಗತಗೊಳಿಸಿದ ವಿಧಾನ ಮೊಬಲಗು ಹಂಚಿಕೆ ಹಾಗೂ ಸದರಿ ಕಾರ್ಯಕ್ರಮಗಳ ಫಲಾನುಭವಿಗಳ ವಿವರ

ಎಸ್.ಎಸ್.ಎಲ್.ಸಿ. ಪರೀಕ್ಷೆಯಲ್ಲಿ ಅತಿ ಹೆಚ್ಚು ಅಂಕ ಪಡೆದ ಪರಿಶಿಷ್ಟ ಜಾತಿ ಮತ್ತು ಪರಿಶಿಷ್ಟ ವರ್ಗದ ಪ್ರತಿಭಾವಂತ ವಿದ್ಯಾರ್ಥಿಗಳಿಗೆ ಸಮಾಜ ಕಲ್ಯಾಣ ಮತ್ತು ಪರಿಶಿಷ್ಟ ಪಂಗಡಗಳ ಕಲ್ಯಾಣ ನಿರ್ದೇಶನಾಲಯದ ಅನುದಾನದ ಸಹಯೋಗದೊಂದಿಗೆ ಧನಸಹಾಯ ನೀಡಲಾಗುತ್ತಿದೆ.

ಪರಿಶಿಷ್ಟ ಜಾತಿ ಮತ್ತು ಪರಿಶಿಷ್ಟ ವರ್ಗದ ವಿದ್ಯಾರ್ಥಿಗಳಿಗೆ ನೀಡುವ ಪ್ರೋತ್ಸಾಹದಾಯಕ ಕಾರ್ಯಕ್ರಮ:-

ಪರಿಶಿಷ್ಟ ಜಾತಿ ಮತ್ತು ಪರಿಶಿಷ್ಟ ವರ್ಗದ ವಿದ್ಯಾರ್ಥಿಗಳಿಗೆ ಶಿಕ್ಷಣದಲ್ಲಿ ಉತ್ತೇಜನ ನೀಡಲು ಸರ್ಕಾರವು ಪ್ರತಿಷ್ಠಿತ ಪ್ರೋತ್ಸಾಹದಾಯಕ ಯೋಜನಾ ಕಾರ್ಯಕ್ರಮವನ್ನು 2009 ರಿಂದ ಜಾರಿಗೊಳಿಸಿದೆ. ಎಸ್.ಎಸ್.ಎಲ್.ಸಿ ಪರೀಕ್ಷೆಯಲ್ಲಿ ಶೇ.60 ರಿಂದ ಶೇ.74.99 ಅಂಕಗಳನ್ನು ಪಡೆದವರಿಗೆ ರೂ.7000/- ಹಾಗೂ ಶೇ.75 ಮತ್ತು ಇದಕ್ಕಿಂತ ಅಧಿಕ ಅಂಕಗಳನ್ನು ಪಡೆದ ವಿದ್ಯಾರ್ಥಿಗಳಿಗೆ ರೂ. 15,000/-ರಂತೆ ಧನ ಸಹಾಯ ನೀಡಲಾಗುತ್ತಿದೆ. ಸರ್ಕಾರದ ಆದೇಶದ ಸಂಖ್ಯೆ: ಆಇ/47/ಟಿ.ಎ.ಆರ್/2014, ಬೆಂಗಳೂರು, ದಿನಾಂಕ: 22.12.2014 ರನ್ವಯ ಏಪ್ರಿಲ್-2016ರ ಪರೀಕ್ಷೆಯಲ್ಲಿ ಶೇ.60ಕ್ಕಿಂತ ಹೆಚ್ಚು ಅಂಕಗಳಿಸಿದ ಪರಿಶಿಷ್ಟ ಜಾತಿ/ಪರಿಶಿಷ್ಟ ಪಂಗಡದ ವಿದ್ಯಾರ್ಥಿಗಳಿಗೆ ಈ ಪ್ರೋತ್ಸಾಹದಾಯಕ ಹಣವನ್ನು NEFT ಮುಖಾಂತರ ವಿದ್ಯಾರ್ಥಿಗಳ ಬ್ಯಾಂಕ್ ಖಾತೆಗೆ ಜಮಾ ಮಾಡಲು ಕ್ರಮವಹಿಸಲಾಗುತ್ತಿದೆ.

2016-17ನೇ ಸಾಲಿಗೆ (ಏಪ್ರಿಲ್-2016ರ ಪರೀಕ್ಷೆ)

ಪರಿಶಿಷ್ಟ ಜಾತಿ(ST) ವಿದ್ಯಾರ್ಥಿಗಳಿಗೆ ಏಪ್ರಿಲ್ 2016ರ ಪ್ರೋತ್ಸಾಹಧನವಿತರಿಸಿದ ವಿವರ ಈ ಕೆಳಕಂಡಂತಿರುತ್ತದೆ.

ಅನುದಾನ ರೂ.ಗಳಲ್ಲಿ

ಕ್ರ.ಸಂ.	ವಿಭಾಗ	ಒಟ್ಟು ಜಿಲ್ಲೆಗಳು	NEFTಮೂಲಕ ಪ್ರೋತ್ಸಾಹಧನ ವಿತರಿಸಿದ STವಿದ್ಯಾರ್ಥಿಗಳ ಸಂಖ್ಯೆ	ವೆಚ್ಚವಾದಅನುದಾನ	DDಮೂಲಕ ಪ್ರೋತ್ಸಾಹಧನ ವಿತರಿಸಿದ STವಿದ್ಯಾರ್ಥಿಗಳ ಸಂಖ್ಯೆ	ವೆಚ್ಚವಾದಅನುದಾನ	ಒಟ್ಟುST ವಿದ್ಯಾರ್ಥಿಗಳ ಸಂಖ್ಯೆ	ಒಟ್ಟು ಪ್ರೋತ್ಸಾಹಧನ ವಿತರಣೆಯಾಗಿರುವುದು
1	ಬೆಂಗಳೂರು	11	6,230	6,22,42,000	1,595	1,54,85,000	7,825	7,77,27,000
2	ಮೈಸೂರು	08	4,265	4,29,35,000	784	76,08,000	5,049	5,05,43,000
3	ಬೆಳಗಾವಿ	09	3,773	3,74,10,000	857	85,51,000	4,630	4,59,61,000
4	ಕಲಬುರಗಿ	06	5,051	5,01,57,000	1,327	1,29,05,000	6,378	6,30,62,000
5	ICSE.,	All ist.,	-----	-----	135	16,49,000	135	16,49,000
6	CBSE.,	All dist.,	-----	-----	472	53,60,000	472	53,60,000
ಒಟ್ಟು		34	19,319	19,27,44,000	5,170	5,15,58,000	24,489	24,43,02,000

ಷರಾ :-ರಾಜ್ಯ, CBSE & ICSEಪಠ್ಯಕ್ರಮದಡಿಯಲ್ಲಿ 10ನೇ ತರಗತಿ ವಾರ್ಷಿಕ ಪರೀಕ್ಷೆಯಲ್ಲಿ ಶೇ.60ಕ್ಕಿಂತ ಹೆಚ್ಚು ಅಂಕ ಪಡೆದು ಉತ್ತೀರ್ಣರಾದ ರಾಜ್ಯದ 34 ಜಿಲ್ಲೆಗಳ ಪರಿಶಿಷ್ಟ ವರ್ಗಕ್ಕೆ ಸೇರಿದ ಒಟ್ಟು24,489 ವಿದ್ಯಾರ್ಥಿಗಳಿಗೆ ಒಟ್ಟು ರೂ.24,43,02,000/-ಗಳ ಪ್ರೋತ್ಸಾಹಧನ ವಿತರಿಸಲಾಗಿದೆ. ಬಾಕಿ ಪ್ರೋತ್ಸಾಹಧನ ವಿತರಣೆ ಇರುವುದಿಲ್ಲ.

ಪರಿಶಿಷ್ಟ ಜಾತಿ(SC) ವಿದ್ಯಾರ್ಥಿಗಳಿಗೆ ಏಪ್ರಿಲ್ 2016ರ ಪ್ರೋತ್ಸಾಹಧನವಿತರಿಸಿದ ವಿವರ ಈ ಕೆಳಕಂಡಂತಿರುತ್ತದೆ.

ಅನುದಾನ ರೂ.ಗಳಲ್ಲಿ

ಕ್ರ.ಸಂ.	ವಿಭಾಗ	ಒಟ್ಟು ಜಿಲ್ಲೆಗಳು	NEFTಮೂಲಕ ಪ್ರೋತ್ಸಾಹಧನ ವಿತರಿಸಿದ SC ವಿದ್ಯಾರ್ಥಿಗಳ ಸಂಖ್ಯೆ	ವೆಚ್ಚವಾದಅನುದಾನ	DDಮೂಲಕ ಪ್ರೋತ್ಸಾಹಧನ ವಿತರಿಸಿದ SC ವಿದ್ಯಾರ್ಥಿಗಳ ಸಂಖ್ಯೆ	ವೆಚ್ಚವಾದಅನುದಾನ	ಒಟ್ಟುSC ವಿದ್ಯಾರ್ಥಿಗಳ ಸಂಖ್ಯೆ	ಒಟ್ಟು ಪ್ರೋತ್ಸಾಹಧನ ವಿತರಣೆಯಾಗಿರುವುದು
1	ಬೆಂಗಳೂರು	11	21,322	21,20,70,000	5,007	4,84,01,000	26,329	26,04,71,000
2	ಮೈಸೂರು	08	11,021	10,81,23,000	2,732	2,63,96,000	13,753	13,45,19,000
3	ಬೆಳಗಾವಿ	09	9,651	9,91,65,000	3,263	3,30,01,000	12,914	13,21,66,000
4	ಕಲಬುರಗಿ	06	9,725	9,63,07,000	2,417	2,34,55,000	12,142	11,97,62,000
5	ICSE.,	All ist.,	-----	-----	526	63,22,000	526	63,22,000
6	CBSE.,	All dist.,	-----	-----	1,300	1,48,84,000	1,300	1,48,84,000
ಒಟ್ಟು		34	51,719	51,56,65,000	15,245	15,24,59,000	66,964	66,81,24,000

ಷರಾ :-ರಾಜ್ಯ, CBSE & ICSE ಪಠ್ಯಕ್ರಮದಡಿಯಲ್ಲಿ 10ನೇ ತರಗತಿ ವಾರ್ಷಿಕ ಪರೀಕ್ಷೆಯಲ್ಲಿ ಶೇ.60ಕ್ಕಿಂತ ಹೆಚ್ಚು ಅಂಕ ಪಡೆದು ಉತ್ತೀರ್ಣರಾದ ರಾಜ್ಯದ 34 ಜಿಲ್ಲೆಗಳ ಪರಿಶಿಷ್ಟ ಜಾತಿಗೆ ಸೇರಿದ ಒಟ್ಟು 66,964 ವಿದ್ಯಾರ್ಥಿಗಳಿಗೆ ಒಟ್ಟು ರೂ.66,81,24,000/-ಗಳ ಪ್ರೋತ್ಸಾಹಧನ ವಿತರಿಸಲಾಗಿದೆ. ಬಾಕಿ ಪ್ರೋತ್ಸಾಹಧನ ವಿತರಣೆ ಇರುವುದಿಲ್ಲ.

4(1) ಬಿ (13) : ಮಂಜೂರಾದ ರಿಯಾಯಿತಿಗಳು, ಪರವಾನಿಗೆಗಳು ಅಥವಾ ಅಧಿಕಾರ ಪತ್ರಗಳನ್ನು ಪಡೆದವರ ವಿವರಗಳು

ಅನ್ವಯಿಸುವುದಿಲ್ಲ.

4(1) ಬಿ (14) : ಲಭ್ಯವಿರುವ ಅಥವಾ ಹೊಂದಿರುವ ಮಾಹಿತಿಗಳನ್ನು ಅಳವಡಿಸಿರುವ ವೆಬ್‌ಸೈಟ್ (ಅಂತರ್‌ಜಾಲ) ಈ ಕೆಳಗಿನಂತಿರುತ್ತದೆ.

ಮಂಡಳಿಯ ವೆಬ್‌ಸೈಟ್‌ನಲ್ಲಿ ಪರೀಕ್ಷಾ ಸುತ್ತೋಲೆ, ಅಧಿಸೂಚನೆಗಳು, ಪರೀಕ್ಷಾ ವೇಳಾಪಟ್ಟಿ ಇತರೆ ಮಾಹಿತಿಯನ್ನು ಪಡೆಯಬಹುದಾಗಿರುತ್ತದೆ.

KSEEB Web Site:www.kseeb.kar.nic.in

E-mail: dpikseeb@gmail.com

: secretarykseeb2015@gmail.com

4(1)ಬಿ(15) : ಗ್ರಂಥಾಲಯ ಮತ್ತು ವಾಚನಾಲಯಗಳ ಸಾರ್ವಜನಿಕ ಉಪಯೋಗಕ್ಕೆ ಇದ್ದಲ್ಲಿ ಅವುಗಳ ಕೆಲಸದ ವೇಳೆಗಳನ್ನು ಒಳಗೊಂಡಂತೆ ನಾಗರಿಕರಿಗೆ ಮಾಹಿತಿ ಪಡೆಯಲು ಇರುವ ಸವಲತ್ತುಗಳ ವಿವರ:

ಮಾಹಿತಿ ಪಡೆಯಲು ಮಾಹಿತಿ ಹಕ್ಕು ಅಧಿನಿಯಮ 2005 ರ ಅನ್ವಯ ಸೌಲಭ್ಯಗಳನ್ನು ಒದಗಿಸಲಾಗಿದೆ.

ಮಂಡಳಿಯ ಕೆಲಸದ ವೇಳೆ ಮತ್ತು ವಿಳಾಸ

ವೇಳೆ:

ಬೆಳಿಗ್ಗೆ 10.00 ಘಂಟೆಯಿಂದ ಅಪರಾಹ್ನ 1.30 ರವರೆಗೆ
ಅಪರಾಹ್ನ 1.30 ರಿಂದ 2.15 ರವರೆಗೆ ಬಿಡುವಿನ ವೇಳೆ
ಅಪರಾಹ್ನ 2.15 ರಿಂದ ಸಂಜೆ 5.30 ರವರೆಗೆ

ವಿಳಾಸ:

ಕರ್ನಾಟಕ ಪ್ರೌಢ ಶಿಕ್ಷಣ ಪರೀಕ್ಷಾ ಮಂಡಳಿ, 6ನೇ ಅಡ್ಡರಸ್ತೆ, ಮಲ್ಲೇಶ್ವರಂ, ಬೆಂಗಳೂರು-560003

4(1) ಬಿ (16) : ಸಾರ್ವಜನಿಕ ಮಾಹಿತಿ ಅಧಿಕಾರಿಗಳ ಹೆಸರುಗಳು ಪದನಾಮಗಳು ಹಾಗೂ ದೂರವಾಣಿ ಸಂಖ್ಯೆ

ಕ್ರ.ಸಂ	ಸಾರ್ವಜನಿಕ ಪ್ರಾಧಿಕಾರ	ಸಾರ್ವಜನಿಕ ಮಾಹಿತಿ ಅಧಿಕಾರಿ (2005 ಮಾಹಿತಿ ಕಾಯ್ದೆ ಸೆಕ್ಷನ್ 5(1)ಅಡಿಯಲ್ಲಿ)	ಸಹಾಯಕ ಸಾರ್ವಜನಿಕ ಮಾಹಿತಿ ಅಧಿಕಾರಿ (2005 ಮಾಹಿತಿ ಕಾಯ್ದೆ ಸೆಕ್ಷನ್ 5(2)ಅಡಿಯಲ್ಲಿ)	ಪ್ರಥಮ ಮೇಲ್ಮನವಿ ಪ್ರಾಧಿಕಾರಿ (2005 ಮಾಹಿತಿ ಕಾಯ್ದೆ ಸೆಕ್ಷನ್ 19(1) ಅಡಿಯಲ್ಲಿ)
01	ಕರ್ನಾಟಕ ಪ್ರೌಢಶಿಕ್ಷಣ ಪರೀಕ್ಷಾ ಮಂಡಳಿ, 6ನೇ ಅಡ್ಡರಸ್ತೆ, ಮಲ್ಲೇಶ್ವರಂ, ಬೆಂಗಳೂರು-560003.	ಸಂಬಂಧಿಸಿದ ಶಾಖೆಯ ಹಿರಿಯ ಸಹಾಯಕ ನಿರ್ದೇಶಕರು/ ಸಹಾಯಕ ನಿರ್ದೇಶಕರು, ಕರ್ನಾಟಕ ಪ್ರೌಢ ಶಿಕ್ಷಣ ಪರೀಕ್ಷಾ ಮಂಡಳಿ, 6ನೇ ಅಡ್ಡ ರಸ್ತೆ, ಮಲ್ಲೇಶ್ವರಂ, ಬೆಂಗಳೂರು-03	ವಿಷಯಕ್ಕೆ ಸಂಬಂಧಪಟ್ಟ ಅಧೀಕ್ಷಕರು ಕರ್ನಾಟಕ ಪ್ರೌಢ ಶಿಕ್ಷಣ ಪರೀಕ್ಷಾ ಮಂಡಳಿ, 6ನೇ ಅಡ್ಡ ರಸ್ತೆ, ಮಲ್ಲೇಶ್ವರಂ, ಬೆಂಗಳೂರು-03	ಉಪನಿರ್ದೇಶಕರು(ಆಡಳಿತ) ಕರ್ನಾಟಕ ಪ್ರೌಢ ಶಿಕ್ಷಣ ಪರೀಕ್ಷಾ ಮಂಡಳಿ, 6ನೇ ಅಡ್ಡ ರಸ್ತೆ, ಮಲ್ಲೇಶ್ವರಂ, ಬೆಂಗಳೂರು-03 ದೂರವಾಣಿ ಸಂಖ್ಯೆ: 080-23562267

ನಿರ್ದೇಶಕರು(ಪರಿಷ್ಕೇಗಳು) ವಿಭಾಗದ ಸಾರ್ವಜನಿಕ ಮಾಹಿತಿ ಅಧಿಕಾರಿಗಳ ಹೆಸರು, ಪದನಾಮ ಮತ್ತು ದೂರವಾಣಿ ಸಂಖ್ಯೆಗಳು.

ಕ್ರ.ಸಂ	ಶಾಖೆ	ಸಾರ್ವಜನಿಕ ಮಾಹಿತಿ ಅಧಿಕಾರಿ ಹೆಸರು ಮತ್ತು ಹುದ್ದೆ (ಶ್ರೀ/ಶ್ರೀಮತಿ)	ಸಹಾಯಕ ಸಾರ್ವಜನಿಕ ಮಾಹಿತಿ ಅಧಿಕಾರಿ ಹೆಸರು ಮತ್ತು ಹುದ್ದೆ (ಶ್ರೀ/ಶ್ರೀಮತಿ)	ದೂರವಾಣಿ ಸಂಖ್ಯೆ
01	ಎ ಶಾಖೆ (ಆಡಳಿತ)	ಡಿ.ಎಸ್.ನಾಗೇಶ್ ಸಹಾಯಕ ನಿರ್ದೇಶಕರು	ನಿರುಪಮ ಎಸ್.ಮೂರ್ತಿ ಅಧೀಕ್ಷಕರು	080-23345579
02	ಬಿ ಶಾಖೆ	ಗಿರಿಜಮ್ಮ ಹೆಚ್.ಎನ್ ಹಿರಿಯ ಸಹಾಯಕ ನಿರ್ದೇಶಕರು	ಪುಷ್ಪಲತ, ಅಧೀಕ್ಷಕರು	080-23344676
03	ಸಿ ಶಾಖೆ	ಶೇಖರಪ್ಪ ಬಿ ಹೆಚ್, ಹಿರಿಯ ಸಹಾಯಕ ನಿರ್ದೇಶಕರು	ಭಾನುಪ್ರಕಾಶ್ ಬಿ ಎಸ್, ಅಧೀಕ್ಷಕರು	080-23349088
04	ಡಿ ಶಾಖೆ	ಕೃಷ್ಣವೇಣಿ ಜೆ ಎಸ್, ಸಹಾಯಕ ನಿರ್ದೇಶಕರು	ತನುಜ ಆರ್ ಅಧೀಕ್ಷಕರು	080-23369154
05	ಇ ಶಾಖೆ	ಡಿ.ಎಸ್.ನಾಗೇಶ್ ಲೆಕ್ಕಾಧಿಕಾರಿಗಳು(ಪ್ರಭಾರಿ)	ಕುಮಾರ್ ಎಸ್.ಸಿ ಅಧೀಕ್ಷಕರು	080-23561271
06	ಎಫ್ ಶಾಖೆ	ಸಂದ್ಯ ಎಸ್.ಪಾಟೀಲ್ ಹಿರಿಯ ಸಹಾಯಕ ನಿರ್ದೇಶಕರು	ಶೀಲಾ ಎಂ.ಆರ್ ಅಧೀಕ್ಷಕರು	080-23345579
07	ಜಿ ಶಾಖೆ	ಕುಮಾರಿ ಎಂ.ವಿ ಹಿರಿಯ ಸಹಾಯಕ ನಿರ್ದೇಶಕರು	ವೆಂಕಟೇಶಮೂರ್ತಿ ಬಿ ವಿ, ಅಧೀಕ್ಷಕರು	080-23445579
08	ಹೆಚ್ ಶಾಖೆ	ಶ್ರೀನಿವಾಸ್ ಎಂ.ಎನ್ ಸಹಾಯಕ ನಿರ್ದೇಶಕರು	ಸುಜಾತ ಹೆಚ್ ಎಸ್, ಅಧೀಕ್ಷಕರು	080-23445579
09	ಐ ಶಾಖೆ	ಜಯಪ್ರಕಾಶ್ ಎಂ ಜಿ, ಸಹಾಯಕ ನಿರ್ದೇಶಕರು	ವನಜ ಅಧೀಕ್ಷಕರು	080-23345579
10	ಜೆ ಶಾಖೆ	ಶ್ರೀನಿವಾಸ್ ಎಂ.ಎನ್ ಸಹಾಯಕ ನಿರ್ದೇಶಕರು (ಪ್ರಭಾರ)	ಮುರಿಗೆಮ್ಮ ಅಧೀಕ್ಷಕರು	080-23445579
11	ಕೆ ಶಾಖೆ	ಸೀತಾಲಕ್ಷ್ಮಿ, ಸಹಾಯಕ ನಿರ್ದೇಶಕರು	ಶೋಭಾದೇವಿ ಪಿ, ಅಧೀಕ್ಷಕರು	080-23349434
12	ಎಲ್ ಶಾಖೆ	ಚಂದ್ರಕಾಂತಮ್ಮ, ಸಹಾಯಕ ನಿರ್ದೇಶಕರು	ಶಕುಂತಲ ಎಂ, ಅಧೀಕ್ಷಕರು	080-23445579
13	ಎಂ ಶಾಖೆ	ನಾಗರಾಜ ಕೆ,ಎನ್, ಸಹಾಯಕ ನಿರ್ದೇಶಕರು	ಸೈಯದ್ ಅಬ್ದುಲ್ ಸಾದತ್, ಅಧೀಕ್ಷಕರು	080-23445579
14	ಎನ್ ಶಾಖೆ	ನಾಗರಾಜ ಕೆ,ಎನ್, ಸಹಾಯಕ ನಿರ್ದೇಶಕರು (ಪ್ರಭಾರ)	ಸರ್ವೋತ್ತಮ ರಾವ್ ಅಧೀಕ್ಷಕರು	080-23345579
15	ಪಿ ಶಾಖೆ	ಡಿ.ಎಸ್.ನಾಗೇಶ್ ಲೆಕ್ಕಾಧಿಕಾರಿಗಳು(ಪ್ರಭಾರಿ)	ಕಲ್ಪನಾ ಎನ್ ಎಸ್, ಅಧೀಕ್ಷಕರು	080-23561271
16	ಯು ಶಾಖೆ	ಸುಭಾಶ್ಚಂದ್ರ, ಸಹಾಯಕ ನಿರ್ದೇಶಕರು	ಬೈರೇಗೌಡ ಬಿ ಕೆ, ಅಧೀಕ್ಷಕರು	080-23349434
17	ಗಣಕ ಶಾಖೆ	ಗಂಗಾಧರ ಸ್ವಾಮಿ. ಕೆ.ಎಂ ಹಿರಿಯ ಸಹಾಯಕ ನಿರ್ದೇಶಕರು	---	080-23562264

18	ಕೆಎಸ್‌ಕ್ಯೂಎಎಸಿ	ಸೌಭಾಗ್ಯ ಕಿರಿಯ ಕಾರ್ಯಕ್ರಮಾಧಿಕಾರಿ	ವನಜಾಕ್ಷಿ ಕೆ ಸಿ, ಅಧೀಕ್ಷಕರು	080-23341615
----	----------------	-----------------------------------	------------------------------	--------------

1. ನಿರ್ದೇಶಕರು(ಇತರೆ ಪರಿಷ್ಕೆಗಳು) ವಿಭಾಗದ ಮಾಹಿತಿ ಅಧಿಕಾರಿಗಳ ಹೆಸರು, ಪದನಾಮ ಮತ್ತು ದೂರವಾಣಿ ಸಂಖ್ಯೆಗಳು.

ಕ್ರ.ಸಂ	ಶಾಖೆ	ಸಾರ್ವಜನಿಕ ಮಾಹಿತಿ ಅಧಿಕಾರಿ ಹೆಸರು ಮತ್ತು ಹುದ್ದೆ	ಸಹಾಯಕ ಸಾರ್ವಜನಿಕ ಮಾಹಿತಿ ಅಧಿಕಾರಿ ಹೆಸರು ಮತ್ತು ಹುದ್ದೆ	ದೂರವಾಣಿ ಸಂಖ್ಯೆ
01	ಕ್ಯೂ ಶಾಖೆ	ಕೋದಂಡ ರಾಮಯ್ಯ .ಎನ್ ಹಿರಿಯ ಸಹಾಯಕ ನಿರ್ದೇಶಕರು	ನಾಗಲಕ್ಷ್ಮಿ ಬಿ ಕೆ, ಅಧೀಕ್ಷಕರು	080-23460525
02	ಎಸ್ ಶಾಖೆ	ಹೇಮಲತಾ ಡಿ ನಾಯ್ಕ ಸಹಾಯಕ ನಿರ್ದೇಶಕರು	ರೇವಣಾರಾಧ್ಯ ಅಧೀಕ್ಷಕರು	080-23360109
03	ಆರ್ & ಡಬ್ಲ್ಯೂ	ಅನಂತನಾಯ್ಕ, ಹಿರಿಯ ಸಹಾಯಕ ನಿರ್ದೇಶಕರು	ಸುನಂದರಾಣಿ ಎನ್ ಅಧೀಕ್ಷಕರು	080-23360109
04	ಬಿ	ಹೇಮಲತಾ ಡಿ ನಾಯ್ಕ, ಸಹಾಯಕ ನಿರ್ದೇಶಕರು		080-23360109
05	ಎಕ್ಸ್ & ವೈ	ಕುಮಾರಸ್ವಾಮಿ ಸಹಾಯಕ ನಿರ್ದೇಶಕರು		080-23360109

ಪ್ರಥಮ ಮೇಲ್ಮನವಿ ಪ್ರಾಧಿಕಾರಿ:

ಜಯಪ್ರಕಾಶ್ ಎಂ.ಜಿ,
ಉಪನಿರ್ದೇಶಕರು(ಆಡಳಿತ) ಪ್ರಭಾರಿ.
ದೂರವಾಣಿ ಸಂಖ್ಯೆ: 080-23562267.

4(1) ಬಿ (17) : ನಿಗದಿಪಡಿಸಬಹುದಾದ ಇತರೇ ಮಾಹಿತಿಗಳು

ನಿಗದಿಪಡಿಸಬಹುದಾದ ಮಾಹಿತಿಗಳು ನಿರ್ದೇಶಕರ ಆದೇಶಾನುಸಾರ ಪರಿಗಣಿಸಲಾಗುವುದು.

ಸಹಿ/-

(ವಿ.ಸುಮಂಗಲ)
ನಿರ್ದೇಶಕರು ಪರಿಷ್ಕೆಗಳು